



1, rue d'Halatte - BP 20255
 60722 Pont-Sainte-Maxence Cedex
 Tél : 03 44 70 04 01
 Fax : 03 44 70 04 02
 www.ccpoh.fr
 Du lundi au jeudi : 9h - 13h et 14h - 18h.
 Vendredi : 9h - 12h.

Communauté de Communes
 des Pays d'Oise et d'Halatte



Information sur les horaires, arrêts,
 itinéraires et pour toute réclamation
 du lundi au vendredi : 8h - 19h
 et samedi : 8h-13h (sauf jours fériés)



Centrale d'Information
 voyageurs Oise Mobilité



21, avenue Félix Louat
 60300 Senlis
 Tél : 03 44 53 93 69
 www.keolis-oise.com
 @keolisoise

Keolis Oise



Les mobilités

tohm

Transport Oise Halatte Mobilité

À partir du
 2 octobre
 2023



édito

Notre Communauté de Communes est à vos côtés chaque jour.

Elle participe au quotidien à notre cadre de vie et aux services indispensables pour assurer un bien vivre dans nos communes.

Depuis avril 2021, tournant majeur, la CCPOH est **Autorité Organisatrice de la Mobilité**. Elle a désormais, en la matière, la possibilité de répondre au mieux à vos besoins tout en privilégiant les **modes de déplacement doux et alternatifs**. Développer des solutions de mobilité efficaces joue un rôle crucial dans votre accès à la formation, à l'emploi, aux soins, ainsi qu'à la vie sociale, culturelle et politique.

Ainsi le transport collectif, service gratuit avec les lignes régulières Tohm a déjà connu une première extension vers la ZI Pont-Brenouille. Cet automne les nouveaux horaires ont été synchronisés avec ceux des trains, un nouveau bus plus respectueux de l'environnement a été mis en service, et plus de liaisons le weekend vers le Val d'Halatte constitue une réponse concrète aux enquêtes de satisfaction.

La mise à disposition de **vélos et trottinettes à assistance électrique** complète ce réseau et garantie pour tous une mobilité plus respectueuse de notre environnement.

NOUVEAUTE : Afin de mieux répondre aux besoins de l'ensemble de ses 35.000 habitants issus de ses 17 communes, avec parfois des flux de mobilité insuffisants, la CCPOH lance à partir du 2 octobre le **Tad 'Ohm, un tout nouveau service de transport à la demande**. Entièrement **gratuit**, il complète la chaîne de mobilité existante dont les bus régionaux ou le transport scolaire déjà ouverts à tous. Ainsi vous disposez tous maintenant d'une offre plus complète et plus durable qui s'adapte à vos besoins.

La mobilité est au cœur de nos préoccupations, **pour vous nous nous engageons à continuer à améliorer et à diversifier nos services** pour vous offrir des solutions de mobilité toujours plus riches et efficaces.

Arnaud Dumontier
Président

Bruno DAUGUET
Vice-président en charge des Transports et des nouvelles Mobilités

2

Le réseau tohm en pratique

Un service comprenant 3 lignes pour un accès à tous les principaux lieux de Pont-Sainte-Maxence

Ligne 1 Le quartier Les terriers, le collège, le quartier Fond Robin, l'hôpital, la mairie, la gare et le centre commercial Val d'Halatte.

Ligne 2 La zone industrielle de Brenouille, la gare et le quartier Sarron

Domibus  Le quartier Les terriers, le collège, la mairie, la zone commerciale Pasteur, la gare et le centre commercial Val d'Halatte

- Un accès direct à la gare, quel que soit votre lieu de départ ;
- De nombreuses correspondances avec les trains et une correspondance garantie entre le train et le dernier départ de bus le soir, jusqu'à quinze minutes de retard du train ;
- Des correspondances optimisées entre les lignes du tohm ;
- Un accès au collège pour tous les élèves de Pont-Sainte-Maxence ;
- Une liaison directe et sans correspondance le dimanche entre le quartier des Terriers et la Zone Commerciale.

Les autres réseaux de transport disponibles pour vos déplacements vers d'autres communes :

- Trains (TER et intercitys)
- Lignes interurbaines
Région Hauts-de-France réseau Oise :
 - Ligne 629 vers Rieux,
 - Ligne 6246 vers Lycée Marie Curie Nogent sur Oise,
 - Ligne 640 vers Senlis,
 - Ligne 641 vers Compiègne,
 - Ligne 630 de Creil-Senlis à Roissy-pôle (via la ligne 640 de Pont-Sainte-Maxence à Senlis)



Région
Hauts-de-France

3

plan du réseau tohm

Transport Oise Halatte Mobilité



Brenouille

Zone industrielle

Domibus

Gare SNCF

Ligne 2

La Queue du chat

La flaque

Le Poirier

Artisans

Papeterie

Zone commerciale Pasteur

Intermarché

Pompidou

Cérabati

Lidl

Champs de Mars

Grégoire

Vieux-Moulin

Courtes Rayes

Oursel

Écluses

Pont-Sainte-Maxence

Ligne 1

Val d'Halatte • Gare • Collège

Ligne 2

Zone industrielle de Brenouille • Gare • Sarron

Domibus

Collège • Val d'Halatte • Gare • Zone Commerciale Pasteur

Centre de secours intercommunal

PTT

OT

Ligne 1

Mairie

Abbaye Royale du Moncel

Cimetière de Pont Ste Maxence

Clément Brassens

Marie Bray

Jean de la Fontaine

Piscine

Collège

Hôpital

Seuris

Vieille Montagne



Flashez-moi !



En un flash,
accédez à toute
l'info voyageur

oise-mobilite.fr | 0970 150 150

L'info en temps réel



- Site mobile oise-mobilite.fr
 - Appli mobile Oise Mobilité
- Info en temps réel, itinéraires, horaires...

Disponible sur
App Store

Disponible sur
Google play



- Bornes d'information voyageurs

Situées aux arrêts de bus
Mairie - Collège - Gare

Pour consulter en temps réel les prochains horaires de départ des bus.

- Alerte info trafic

Connectez-vous sur oise-mobilite.com

Ligne 1 Val d'Halatte • Gare • Collège

Du lundi au vendredi - toute l'année

Val d'Halatte	-	-	-	-	-	-	-	-	-	10:53	-	12:37	-	-	-	-	15:21	-	-	17:29	-	-	-	-	-
Auvelais	-	-	-	-	-	-	-	-	-	10:54	-	12:38	-	-	-	-	15:22	-	-	17:30	-	-	-	-	-
Trains de Paris	-	-	-	07:15	-	07:26	08:25	09:13	-	-	-	-	-	13:14	14:29	15:13	-	16:28	17:27	18:14	18:35	19:09	19:25	20:13	
Gare	05:47	06:30	06:40	07:23	-	07:32	08:32	09:30	10:16	10:58	11:57	12:43	-	13:06	13:27	14:33	15:27	-	16:30	17:37	18:15	18:49	19:22	19:49	20:17
Champs de Mars	05:48	06:32	06:42	07:31	07:31	07:39	08:35	09:33	10:19	11:00	11:59	12:44	13:01	13:08	13:29	14:35	15:30	-	16:33	17:41	18:18	18:52	19:26	19:52	20:18
Mairie	05:51	06:34	06:44	07:44	07:44	07:52	08:38	09:35	10:21	11:02	12:03	12:49	13:04	13:11	13:31	14:38	15:33	16:27	16:36	17:47	18:23	18:54	19:29	19:54	20:22
Seuris	-	-	-	-	-	-	-	09:40	-	11:05	-	-	-	-	-	-	15:36	-	16:41	-	-	-	-	-	-
Hôpital	-	-	-	-	-	-	-	09:42	-	11:07	-	-	-	-	-	-	15:38	-	16:44	-	-	-	-	-	-
Marie Bray	-	-	-	-	07:48	-	08:40	09:43	-	11:09	-	-	-	13:15	13:36	-	15:40	-	16:46	17:50	18:26	18:55	19:30	19:57	20:24
Vieille Montagne	-	-	-	-	07:50	-	08:41	09:44	-	11:10	-	-	-	13:17	13:38	-	15:41	-	16:48	17:52	18:27	18:56	19:32	19:59	20:25
Jean de La Fontaine	-	-	-	-	07:52	-	08:43	09:46	-	11:12	-	-	-	13:19	13:40	-	15:43	-	16:50	17:54	18:29	18:58	19:34	20:01	20:27
Clément Brassens	-	-	-	-	07:53	-	08:44	09:47	-	11:13	-	-	-	13:20	13:41	-	15:44	-	16:51	17:55	18:30	18:59	19:36	20:02	20:28
Collège	05:59	06:42	06:52	07:53	07:55	08:02	08:46	09:49	10:29	11:15	12:13	12:57	13:14	13:22	13:43	14:47	15:46	16:35	16:52	17:57	18:33	19:03	19:38	20:04	20:29



Ligne 1 Val d'Halatte • Gare • Collège

Le samedi - toute l'année

Val d'Halatte	-	-	11:45	-	13:47	15:59	17:10	-	-	19:19
Auvelais	-	-	11:46	-	13:48	16:00	17:11	-	-	19:20
Trains de Paris	-	09:13	-	-	13:34	-	17:01	17:27	-	-
Gare	08:05	09:30	11:51	13:12	13:53	16:05	17:16	18:00	18:41	19:25
Champs de Mars	08:06	09:31	11:52	13:13	13:54	16:06	17:17	18:01	18:42	19:26
Mairie	08:10	09:35	11:58	13:17	13:58	16:10	17:22	18:05	18:46	19:30
Seuris	-	09:37	12:00	-	-	-	17:24	-	-	-
Hôpital	-	09:38	12:01	-	-	-	17:25	-	-	-
Marie Bray	-	-	-	-	-	-	-	-	-	-
Vieille Montagne	-	-	-	-	-	-	-	-	-	-
Collège	08:17	09:45	12:08	13:24	14:05	16:17	17:33	18:12	18:54	19:37

Pas de service les dimanches et jours fériés.
Horaires de train donnés à titre indicatif.
Nous vous invitons à les vérifier sur le site internet de la SNCF.



- En période scolaire uniquement
- Ne circule pas les mercredis et pendant les vacances scolaires
- Nouveaux horaires
- Correspondance TER/Bus garantie : en cas de retard du train de 20h14 depuis Paris, le bus prévu à 20h17 attendra jusqu'à 20h32

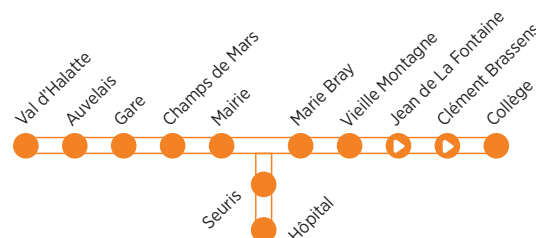

Ligne 1 Collège • Gare • Val d'Halatte

Du lundi au vendredi - toute l'année

Collège	05:10	05:32	06:14	06:29	07:04	08:10	08:20	09:14	10:30	11:20	12:15	12:15	12:13	13:10	14:05	15:01	15:35	16:00	16:10	16:20	16:52	17:10	17:57	18:33	19:06	19:38	20:06	
Vieille Montagne	05:13	05:35	06:17	06:32	07:07	08:13	08:23	09:17	10:33	11:23	12:18	12:18	12:16	13:13	14:08	15:04	15:38	16:13	16:03	16:23	16:55	17:13	17:59	18:36	19:09	19:41	20:09	
Marie Bray	05:14	05:36	06:18	06:34	07:08	08:14	08:25	09:18	10:34	11:24	12:19	12:19	12:17	13:14	14:09	15:05	15:41	16:16	16:04	16:24	16:56	17:14	18:02	18:37	19:10	19:42	20:10	
Seuris	-	-	-	-	-	-	08:27	-	-	11:25	-	-	-	-	14:12	-	-	-	-	-	16:58	-	-	-	-	-	-	
Hôpital	-	-	-	-	-	-	08:28	-	-	11:28	-	-	-	-	14:14	-	-	-	-	-	16:59	-	-	-	-	-	-	
Mairie	05:15	05:37	06:21	06:35	07:12	08:18	08:31	09:19	10:36	11:31	12:21	12:21	12:18	13:16	14:18	15:07	15:44	16:19	16:06	16:27	17:02	17:20	18:05	18:42	19:12	19:44	20:12	
Champs de Mars	05:17	05:39	06:23	06:37	07:14	08:20	08:33	09:22	10:38	11:33	-	12:23	12:21	13:19	14:22	15:09	-	-	16:09	-	17:08	-	18:08	18:45	19:15	19:47	20:14	
Gare	05:20	05:41	06:25	06:39	07:17	08:22	08:37	09:24	10:40	11:36	-	12:28	12:24	13:22	14:25	15:12	-	-	16:12	-	17:11	-	18:10	18:49	19:18	19:49	20:16	
Trains vers Paris	05:33	05:47	06:36	06:47	07:22	08:33	08:47	-	10:47	11:45	-	-	12:28	13:31	-	-	-	-	16:36	-	-	-	-	-	-	19:21	-	20:24
Auvelais	-	-	-	-	-	-	08:42	-	10:44	-	-	-	12:29	-	14:30	-	-	-	-	-	17:22	-	-	-	-	-	-	
Val d'Halatte	-	-	-	-	-	-	08:43	-	10:45	-	-	-	12:30	-	14:31	-	-	-	-	-	17:23	-	-	-	-	-	-	

8

Ligne 1 Collège • Gare • Val d'Halatte

Le samedi - toute l'année

Collège	07:20	08:18	09:50	12:08	13:28	15:05	16:21	17:34	18:15	18:55
Vieille Montagne	07:21	08:21	09:51	12:10	13:33	15:10	16:23	17:36	18:17	18:57
Marie Bray	07:22	08:22	09:52	12:11	13:34	15:11	16:24	17:37	18:18	18:58
Seuris	-	-	09:54	12:13	-	-	-	17:39	-	-
Hôpital	-	-	09:55	12:14	-	-	-	17:40	-	-
Mairie	07:24	08:24	09:58	12:16	13:36	15:14	16:28	17:42	18:20	19:02
Champs de Mars	07:28	08:28	10:02	12:20	13:37	15:16	16:30	17:44	18:22	19:04
Gare	07:31	08:30	10:05	12:23	13:40	15:18	16:33	17:49	18:27	19:09
Trains vers Paris	07:36	08:33	-	12:28	13:47	15:26	-	-	-	-
Auvelais	-	-	10:10	12:28	13:45	-	16:38	-	-	19:14
Val d'Halatte	-	-	10:11	12:29	13:46	-	16:39	17:55	-	19:16

Pas de service les dimanches et jours fériés.
Horaires de train donnés à titre indicatif.
Nous vous invitons à les vérifier sur le site internet de la SNCF.

- En période scolaire uniquement
- Ne circule pas les mercredis et pendant les vacances scolaires
- Nouveaux horaires

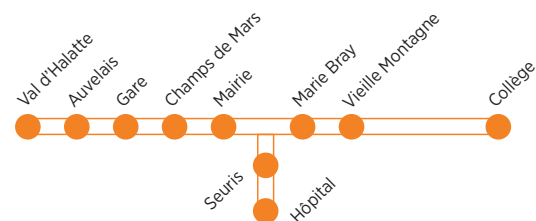

9

Ligne 2 Zone industrielle • Gare • Sarron Du lundi au vendredi - toute l'année

Mairie	-	-	-	-	-	-	-	-	-	-	-	12:21	-	-	-	-	-	-	15:48	16:19	16:42	17:20	-	-	-	-	-		
La queue du chat	-	06:14	07:08	-	-	-	-	-	-	-	12:20	-	-	-	13:01	14:07	15:01	-	-	-	-	-	-	-	-	17:11	-	18:12	19:16
La flaque	-	06:15	07:09	-	-	-	-	-	-	-	12:21	-	-	-	13:02	14:08	15:02	-	-	-	-	-	-	-	-	17:12	-	18:13	19:17
Le poirier	-	06:16	07:10	-	-	-	-	-	-	-	12:22	-	-	-	13:03	14:09	15:03	-	-	-	-	-	-	-	-	17:13	-	18:14	19:18
Zone Industrielle	05:19	06:19	07:13	07:16	-	08:18	09:55	11:21	-	12:23	-	-	13:00	13:06	14:12	15:06	-	-	-	-	-	-	-	-	17:16	-	18:17	19:21	
Artisans	05:20	06:20	07:14	07:17	-	08:19	09:56	11:22	-	12:24	-	-	13:01	13:07	14:13	15:07	-	-	-	-	-	-	-	-	17:17	-	18:18	19:22	
Papeterie	05:21	06:21	07:15	07:18	-	08:20	09:57	11:23	-	12:25	-	-	13:02	13:08	14:14	15:08	-	-	-	-	-	-	-	-	17:18	-	18:19	19:23	
Salpa	05:22	06:22	07:16	07:19	-	08:21	09:58	11:24	-	12:26	-	-	13:03	13:09	14:15	15:09	-	-	-	-	-	-	-	-	17:19	-	18:20	19:24	
Cérabati	05:23	06:23	07:17	07:20	-	08:22	09:59	11:25	-	12:27	-	-	13:04	13:10	14:16	15:10	-	-	-	-	-	-	-	-	17:20	-	18:21	19:25	
Pompidou	05:24	06:24	07:18	07:21	-	08:23	10:00	11:26	-	12:28	-	-	13:05	13:11	14:17	15:11	-	-	-	-	-	-	-	-	17:21	-	18:22	19:26	
Trains de Paris	-	-	07:15	07:26	-	08:14	-	11:25	-	-	-	-	-	-	-	-	-	-	-	-	-	-	-	-	17:13	-	18:14	19:15	
Gare RVC	05:25	06:25	07:19	07:22	-	08:24	10:01	11:27	-	12:29	-	12:46	-	13:06	13:12	14:18	15:12	-	-	-	-	-	-	-	17:22	-	18:23	19:27	
Train vers Paris	05:33	06:36	07:22	07:38	-	08:33	-	11:45	-	-	-	-	-	-	-	-	-	-	-	-	-	-	-	-	17:34	-	18:36	-	
Bateliers	05:28	06:28	07:22	-	07:17	08:29	10:04	11:30	-	12:32	12:23	12:49	-	13:15	14:21	15:15	-	15:52	16:23	16:46	17:24	-	-	-	17:25	-	18:26	19:30	
Ecluses	05:29	06:29	07:23	-	07:19	08:30	10:05	11:31	-	12:33	12:24	12:50	-	13:16	14:22	15:16	-	15:53	16:24	16:47	17:25	-	-	-	17:26	-	18:27	19:31	
Oursel	05:30	06:30	07:24	-	07:21	08:31	10:06	11:32	-	12:34	12:25	12:51	-	13:17	14:23	15:17	-	15:54	16:25	16:48	17:26	-	-	-	17:27	-	18:28	19:32	
La Plaine	05:31	06:31	07:25	-	07:22	08:32	10:07	11:33	-	12:35	12:26	12:52	-	13:18	14:24	15:18	-	15:55	16:26	16:49	17:27	-	-	-	17:28	-	18:29	19:33	
Charles de Gaulle	05:32	06:32	07:26	-	07:23	08:33	10:08	11:34	-	12:36	12:27	12:53	-	13:19	14:25	15:19	-	15:56	16:27	16:50	17:28	-	-	-	17:29	-	18:30	19:34	
Vieux Moulin	05:33	06:33	07:27	-	07:24	08:34	10:09	11:35	-	12:37	12:28	12:54	-	13:20	14:26	15:20	-	15:57	16:28	16:51	17:29	-	-	-	17:30	-	18:31	19:35	
Courtes Rayes	05:34	06:34	07:28	-	07:26	08:35	10:10	11:36	-	12:38	12:29	13:00	-	13:21	14:27	15:21	-	15:58	16:29	16:52	17:30	-	-	-	17:31	-	18:32	19:36	
Grégoire	05:35	06:35	07:29	-	07:28	08:36	10:11	11:37	-	12:39	12:30	13:01	-	13:22	14:28	15:22	-	15:59	16:30	16:53	17:31	-	-	-	17:32	-	18:33	19:37	
Champs de Mars (Rue Voltaire)	05:36	06:36	07:30	-	-	08:37	10:12	11:38	-	12:40	12:31	-	-	13:23	14:29	15:23	-	16:00	16:31	16:54	17:32	-	-	-	17:33	-	18:34	19:38	
Trains de Paris	-	-	07:26	-	-	08:27	-	11:25	-	-	-	-	-	13:14	14:29	15:14	-	-	-	-	-	-	-	-	17:27	-	18:26	19:25	
Gare RVC	05:37	06:37	07:32	-	-	08:39	10:14	11:40	12:28	12:41	12:32	-	-	13:25	14:31	15:25	16:00	16:03	16:33	16:55	17:34	16:58	17:35	17:51	18:36	19:40	19:40		
Train vers Paris	05:47	06:47	07:38	-	-	08:47	-	11:45	-	-	-	-	-	13:47	-	15:47	-	-	-	-	-	-	-	17:47	-	18:47	-	19:47	
Pompidou	05:38	06:38	07:33	-	-	08:40	10:15	11:41	12:29	12:42	-	-	-	13:26	14:32	15:26	16:01	-	16:34	-	17:35	16:59	17:36	17:52	18:37	19:41	19:41		
Cérabati	05:39	06:39	07:34	-	-	08:41	10:16	11:42	12:30	12:43	-	-	-	13:27	14:33	15:27	16:02	-	16:35	-	17:36	17:00	17:37	17:53	18:38	19:42	19:42		
Salpa	05:40	06:40	07:35	-	-	08:42	10:17	11:43	12:31	12:44	-	-	-	13:28	14:34	15:28	16:03	-	16:36	-	17:37	17:01	17:38	17:54	18:39	19:43	19:43		
Papeterie	05:41	06:41	07:36	-	-	08:43	10:18	11:44	12:32	12:45	-	-	-	13:29	14:35	15:29	16:04	-	16:37	-	17:38	17:02	17:39	17:55	18:40	19:44	19:44		
Artisans	05:42	06:42	07:37	-	-	08:44	10:19	11:45	12:33	12:46	-	-	-	13:30	14:36	15:30	16:05	-	16:38	-	17:39	17:03	17:40	17:56	18:41	19:45	19:45		
Zone Industrielle	05:43	06:43	07:38	-	-	08:45	10:20	11:46	12:35	12:47	-	-	-	13:31	14:37	15:31	16:06	-	16:39	-	17:40	17:04	17:41	17:58	18:42	19:46	19:46		
Le poirier	05:46	06:46	07:41	-	-	08:48	10:23	11:49	-	12:50	-	-	-	13:34	14:40	15:34	-	-	-	-	-	-	-	-	17:44	-	18:45	19:49	
La flaque	05:47	06:47	07:42	-	-	08:49	10:24	11:50	-	12:51	-	-	-	13:35	14:41	15:35	-	-	-	-	-	-	-	-	17:45	-	18:46	19:50	
La queue du chat	05:48	06:48	07:43	-	-	08:50	10:25	11:51	-	12:52	-	-	-	13:36	14:42	15:36	-	-	-	-	-	-	-	-	17:46	-	18:47	19:51	



Ligne 2 Zone industrielle • Gare • Sarron Le samedi - toute l'année

Zone Industrielle	07:25	08:09	10:28	11:25	12:19	13:34	17:15
Artisans	07:26	08:10	10:29	11:26	12:20	13:35	17:16
Papeterie	07:27	08:11	10:30	11:27	12:21	13:36	17:17
Salpa	07:28	08:12	10:31	11:28	12:22	13:37	17:18
Cérabati	07:29	08:13	10:03	11:29	12:23	13:38	17:19
Pompidou	07:30	08:14	10:33	11:30	12:24	13:39	17:20
Trains de Paris	07:26	-	-	-	-	13:34	17:27
Gare RVC	07:31	08:17	10:34	11:31	12:25	13:40	17:21
Train vers Paris	07:36	08:33	-	11:38	12:28	13:47	17:34
Bateliers	07:34	08:20	10:37	11:34	12:28	13:43	17:24
Ecluses	07:35	08:21	10:38	11:35	12:29	13:44	17:25
Oursel	07:36	08:22	10:39	11:36	12:30	13:45	17:26
La Plaine	07:37	08:23	10:40	11:37	12:31	13:46	17:27
Charles de Gaulle	07:38	08:24	10:41	11:38	12:32	13:47	17:28
Vieux Moulin	07:39	08:25	10:42	11:39	12:33	13:48	17:29
Courtes Rayes	07:40	08:26	10:43	11:40	12:34	13:49	17:30
Grégoire	07:41	08:27	10:44	11:41	12:35	13:50	17:31
Champs de Mars (Rue Voltaire)	07:42	08:28	10:45	11:42	12:36	13:51	17:32
Trains de Paris	-	-	-	-	-	-	17:27
Gare RVC	07:43	08:29	10:46	11:43	12:37	13:52	17:33
Train vers Paris	07:47	08:33	11:03	-	-	-	17:47
Pompidou	07:44	08:30	10:47	11:44	12:38	13:53	17:03
Cérabati	07:45	08:31	10:48	11:45	12:39	13:54	17:34
Salpa	07:46	08:32	10:49	11:46	12:40	13:55	17:36
Papeterie	07:47	08:33	10:50	11:47	12:41	13:56	17:37
Artisans	07:48	08:34	10:51	11:48	12:42	13:57	17:38
Zone Industrielle	07:49	08:35	10:52	11:49	12:43	13:58	17:39

Pas de service les dimanches et jours fériés.
Horaires de train donnés à titre indicatif.
Nous vous invitons à les vérifier sur le site internet de la SNCF.

En période scolaire uniquement

Ne circule pas les mercredis et pendant les vacances scolaires

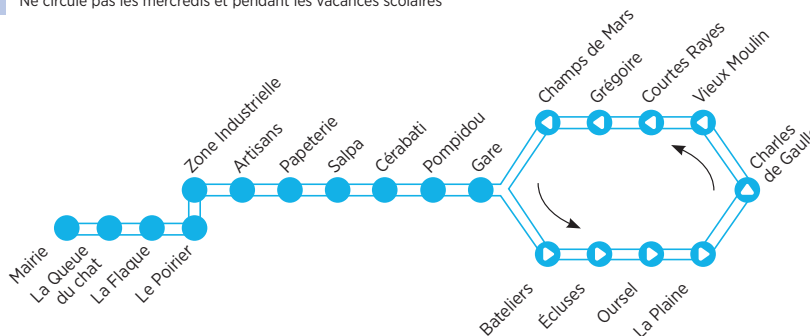

Domibus Le dimanche

Collège • Gare • Zone Commerciale Pasteur • Val d'Halatte

Collège	09:15	10:15	11:15
Vieille Montagne	09:18	10:18	11:18
Marie Bray	09:19	10:19	11:19
Mairie	09:21	10:21	11:21
Champs de Mars	09:24	10:24	11:24
Gare 	09:25	10:25	11:25
Pompidou	09:26	10:26	11:26
Cérabati	09:27	10:27	11:27
Zone Commerciale Pasteur	09:29	10:29	11:29
Cérabati	09:31	10:31	11:31
Pompidou	09:32	10:32	11:32
Auvelais	09:36	10:36	11:36
Val d'Halatte	09:37	10:37	11:37

Toute
l'année sauf
les jours
fériés

Val d'Halatte • Zone Commerciale Pasteur • Gare • Collège

Val d'Halatte	09:50	10:50	12:20
Auvelais	09:51	10:51	12:21
Pompidou	09:55	10:55	12:25
Cérabati	09:56	10:56	12:26
Zone Commerciale Pasteur	09:58	10:58	12:28
Cérabati	09:59	10:59	12:29
Pompidou	10:00	11:00	12:30
Gare 	10:01	11:01	12:31
Champs de Mars	10:02	11:02	12:32
Mairie	10:04	11:04	12:34
Marie Bray	10:06	11:06	12:36
Vieille Montagne	10:07	11:07	12:37
Jean de La Fontaine	10:09	11:09	12:39
Clément Brassens	10:11	11:11	12:41
Collège	10:13	11:13	12:43



TAD  **ohm**
Transport À la Demande Oise Halatte Mobilité

**Nouveau
service**

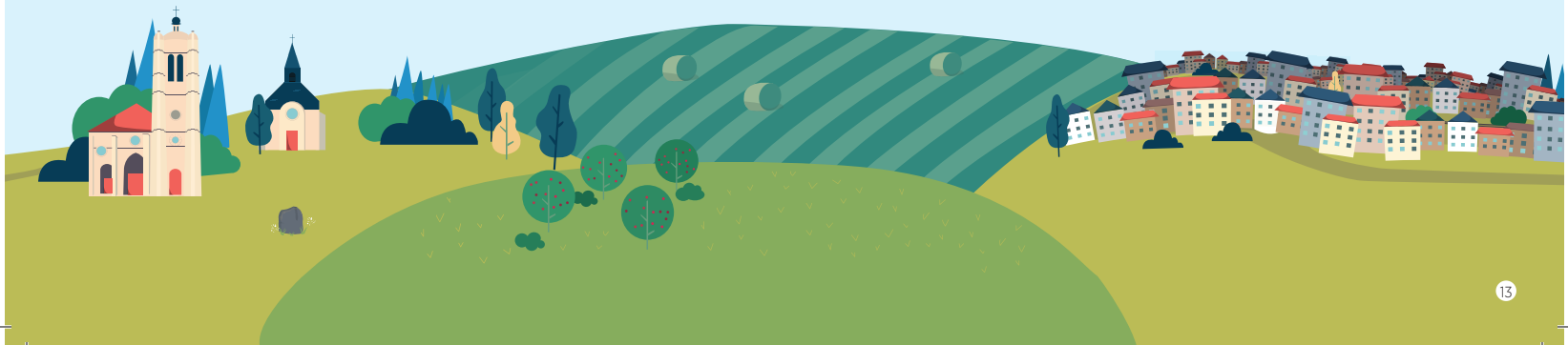

Plan du réseau

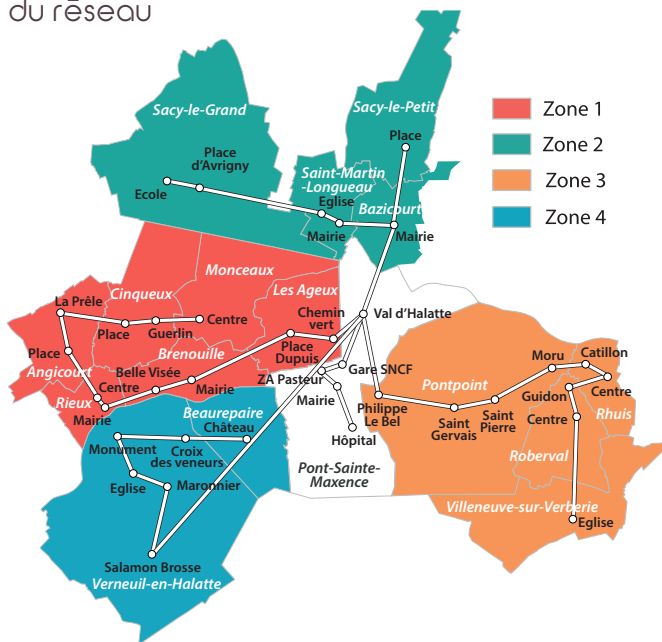

La prise en charge dans les communes est prévue sur l'un des **32 points d'arrêts suivants** :

Zone 1

Monceaux - Centre, Cinqueux - Guerlin, Cinqueux - Place, Angicourt - La prêle, Angicourt - Place, Rieux - Centre, Rieux - Mairie, Brenouille - Belle visée, Brenouille - Mairie, Les Ageux - Place Dupuis, Les Ageux - Chemin vert

Zone 2

Sacy-le-Grand - École, Sacy-le-Grand - Place d'Avrigny, Saint-Martin-Longueau - Église, Saint-Martin-Longueau - Mairie, Bazicourt - Mairie, Sacy-le-Petit - Place

Zone 3

Villeneuve sur Verberie - Église, Roberval - Centre, Roberval - Guidon, Rhuis - Centre, Rhuis - Catillon, Pontpoint - Moru, Pontpoint - Saint Pierre, Pontpoint - Saint Gervais, Pontpoint - Philippe Le Bel

Zone 4

Verneuil en Halatte - Brosse, Verneuil en Halatte - Marronnier, Verneuil en Halatte - Église, Verneuil en Halatte - Monument, Verneuil en Halatte - Croix des veneurs, Beaurepaire - Château

Les déposes sont prévues sur l'un des **5 points d'arrêts et lieux d'intérêts** de la commune de Pont Sainte-Maxence : **Val d'Halatte, Gare SNCF, ZAC Pasteur, Mairie et Hôpital**. Les horaires de prise en charge et dépose sont disponibles auprès de Oise Mobilité

À compter du **2 octobre 2023**, la Communauté de Communes des Pays d'Oise et d'Halatte lance l'expérimentation d'un nouveau service de transport à la demande dénommé **TAD'ohm**. L'objectif est d'apporter une **solution de transport aux habitants des communes peu denses** de la CCPOH afin de se rendre chez le médecin, aux marchés de Pont-Sainte-Maxence le mardi et vendredi matin, de rejoindre les pôles culturels et sportifs, de faire leurs achats, de faire les démarches administratives...

Le **TAD'ohm** est **accessible sur réservation** auprès de la centrale téléphonique Oise Mobilité.

Il fonctionnera selon les zones du **lundi au vendredi** et reliera les **zones listées ci-dessus** aux lieux d'intérêts de la commune de Pont-Sainte-Maxence.

***Réservation**

Pour réserver un déplacement, il est nécessaire d'appeler l'agence **Oise Mobilité** au **0 970 150 150** de **08h00 à 19h00 du lundi au vendredi** et le **samedi de 08h00 à 13h00** ou par mail à **reservation-tad@oise-mobilite.fr** (en indiquant vos coordonnées de téléphone dans le corps du mail) ou **directement en ligne** depuis votre compte sur **oise-mobilite.fr / Réserver mon TAD**

Le service est à réserver **avant la veille du voyage** jusqu'à **17h30 maximum** (réservation pour le lundi à effectuer le samedi avant 12h00) et peut se réserver jusqu'à **4 semaines en avance**. Le service est à réserver au plus tard la veille du voyage.

Renseignements

AGENCE OISE MOBILITÉ

19, rue Pierre Jacoby
60000 Beauvais
Par téléphone au **0 970 150 150**



Service gratuit
à titre d'expérimentation

